光復高中 2018 年日本電子專門學校
動漫技能研習-國際教育旅行

心
得
報
告

姓　　名：周〇瑋

班　　級：221

活動日期：107 年 3 月 18 日至 3 月 25 日

日期：3 月 18 日

地點：桃園機場、super hotel

心得：我第一次出國，也是第一次搭飛機。我上飛機時我很緊張，因為第一次搭飛機，我覺得很有趣又很害怕，所以我全程都在睡覺，讓我不會太緊張。雖然有電視可看，但我有點害怕加上我有點沒睡好，所以我才會全程都在睡覺。我們到日本飯店前，我看到日本街道上超多的腳踏車，但很少看到車子，我記得是因為日本車子的稅很貴。我們到飯店前，我們差點迷路，還好最後有找到。 我住在飯店的五樓，我記得五樓只有一間不是我們的，其他好像都是。我們第一天就一泡澡，雖然只有五個人。一開始我們都不敢脫。後來是因為我猜拳輸了，所以我先脫。其他人看到我脫後，就跟者脫。我覺得日本的文化和我們的有一些不同，讓我覺得很有趣。我和朋友晚上一起去吃飯，我覺得日本的物價有點貴，但我覺得有些東西

桃園機場

我住的飯店

我住的飯店

我泡澡的地方

日期：3 月 19 日

地點：專門學校、涉谷

同學們與老師們的合照

心得：第二天，我們全部人集合好就去專門學校了，因為九點有開幕式，所以我們八點多出發。我當時覺得時間也太充裕了吧。我們到上課地點時，我看到了 PEPPER。一開始我不知道它是什麼東西。只覺得很酷而已，後來才知道它是人工智能程序機器人。我發現他不只在學校出現，還在醫院、公司……等等。我覺得它的功用非常的大，可以用在非常多的地方。我們還用玩了輸入指令讓機器人做動作，我用日語打<我的名字是腳踏車聖戰士>，因為這是我的綽號。我覺得日本的機器人發展得很好。還有我是參加應用電子科。日本的電子技術我覺得很厲害。機器人的技術就讓我很驚訝了。

會跳舞的機器

Pepper 很厲害

日期：　3　月　20　日

地點：專門學校、原宿

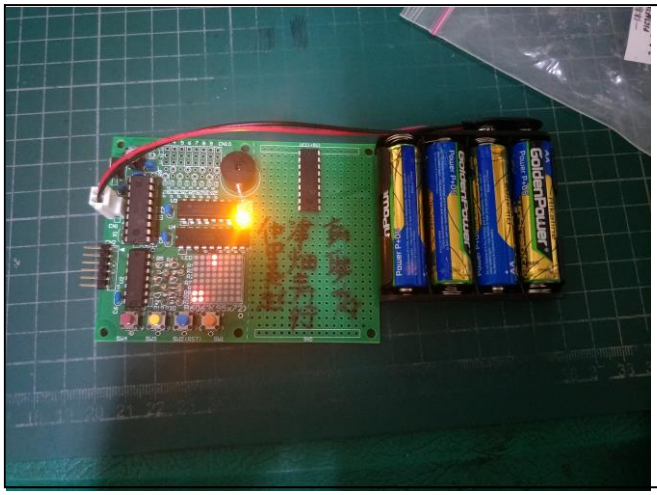

我的成品

心得：第三天，我們九點多出發，因為十點才上課。早上的課程是看其他人上什麼課，還有焊電路板。我覺得全部看下來，每一個都很有趣，但都需要努力和毅力。我覺得遊戲和應用電子是全部裡面最難的第一、第二。我想焊電路時很簡單，但是當初發明時，發明的人一定花了很多的精力去開發它，一定很辛苦吧。遊戲也是一樣複雜，製作遊戲有分企劃、編輯、製作、試玩，而且還要 DEBUG。我想設計遊戲也很困難吧。我想每一個職業都有好與壞吧。還有原本焊電路要焊到三點放學，結果我下午一點多就完成了。我覺得焊接不是最難的，最難的是找電路，還不能接錯，接錯就不能用了。

參觀遊戲的課程

日期：3 月 21 日

地點：專門學校、秋葉原

數莓派

心得：第四天，我們上樹莓派。我覺得樹梅派很厲害。它可以變一台電腦，還有非常多的用途。如；筆記型電腦、平板電腦、機器人。日本老師有介紹一些好用的小道具。如；夾角架、固定器。也教了一些小技巧。我覺得樹梅派是一個便利的道具。還有教樹梅派有哪些零件。我想在未來筆電或平板會愈來愈便利。老師還說樹梅派還在進化呢，以後會出現更強的數莓派，而且數莓派還可以加其他的零件。放學後，我們去秋葉原。我從以前就超想秋葉原了。我想看看動漫盛地。因為我想很多有趣的東西。所以我超想去的，加上我喜歡動漫，然後我就買了一些動漫周邊。

上數莓派的時候

日期：　3　月　22　日

地點：專門學校、新宿都會展

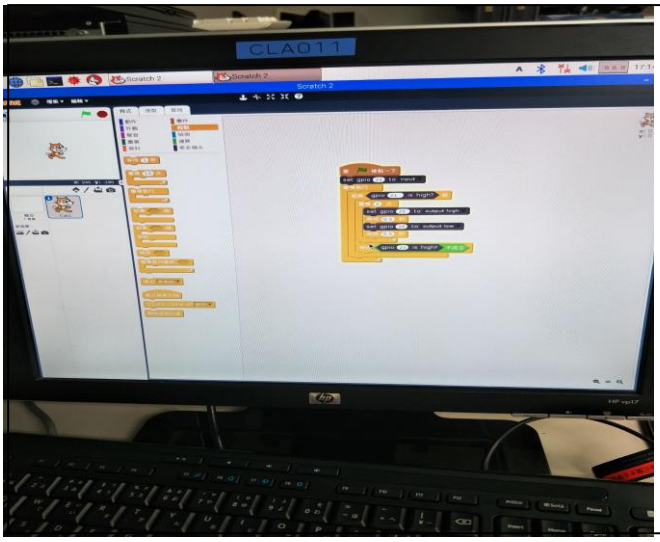

數莓派的程式

心得：第五天，我們今天上完課就可以拿到証明書了。最後也是上樹梅派，但比第三天還難很多。要打指令，而且不能打錯一個英文字母。我打錯了好幾個英文字母，還好有四個老師教我們。我覺得它難在要全部的字都對，錯一個就要把錯的字找出來改掉才行。在頒發証明書時，我和朋友一起找別科的老師一起拍照留戀。我覺得那幾天的上課，讓我體會到一些日本的上課方式或一些方法。我很感謝教我的老師們，我覺得那幾天的實習讓我學到很多東西，也謝謝辦活動的學校。我想我很喜歡日本一些規則和生活方式。

和老師們合照

主任和校長的合照

日期：3 月 23 日

地點：淺草動物園、雷門

動物園的北極熊

心得：第六天我們先去動物園，但是動物園好像很多人，所以我們先賞櫻再去雷門最後去動物園。我們去雷門時差點迷路，但最後還是到了。我覺得雷門裡面的神社看上去很厲害。我很喜歡雷門的熱鬧，很有活力。還有我想坐人力車的，可是價錢太貴了，所以我最後沒有坐。但我有買那邊的土產，雖然回飯店就吃掉了。我還有求籤，我的是小吉。當時還想要是兇就不好了。還好是小吉。下午去動物園，原本想把想看的動物都看一遍，結果五點就關了，有些在整修，所以只看到幾樣而已。

雷門的神社

日期：3 月 24 日

地點：動漫展、迪士尼

心得：我們早上去動漫展，下午三點多去迪士尼，因為我們買的是星光票。所以逛完動漫展後去迪士尼玩。今年動漫展 FATE 的攤位最大。我覺得 FATE 很厲害，因為它們年收入超過 200 億。當天我花了九千日幣在 FATE 的攤上。還有其他的我也有花錢。而且排 FATE 的攤位要三十分鐘。但我覺得很值了。下午我們去迪士尼，我覺得要玩完迪士尼全部的設施至少要一天又多一點吧。所以我和一位朋友一起跟者班導玩。我覺得我玩到的都還不錯。我們還跟班導一起吃飯。還蠻有趣的。

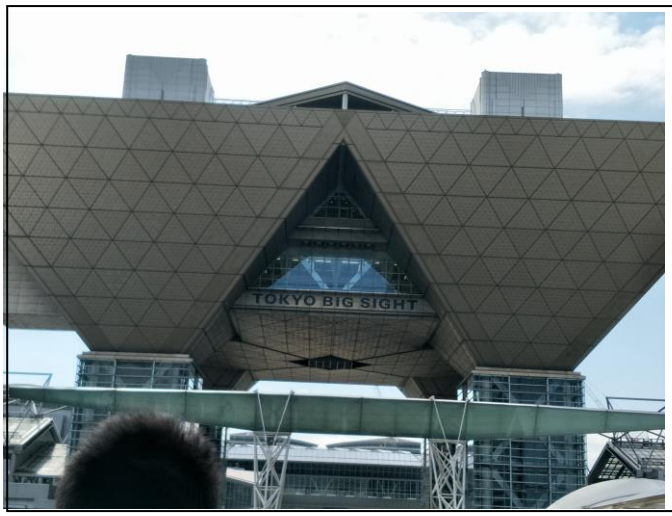

動漫展(東京國際展示場)

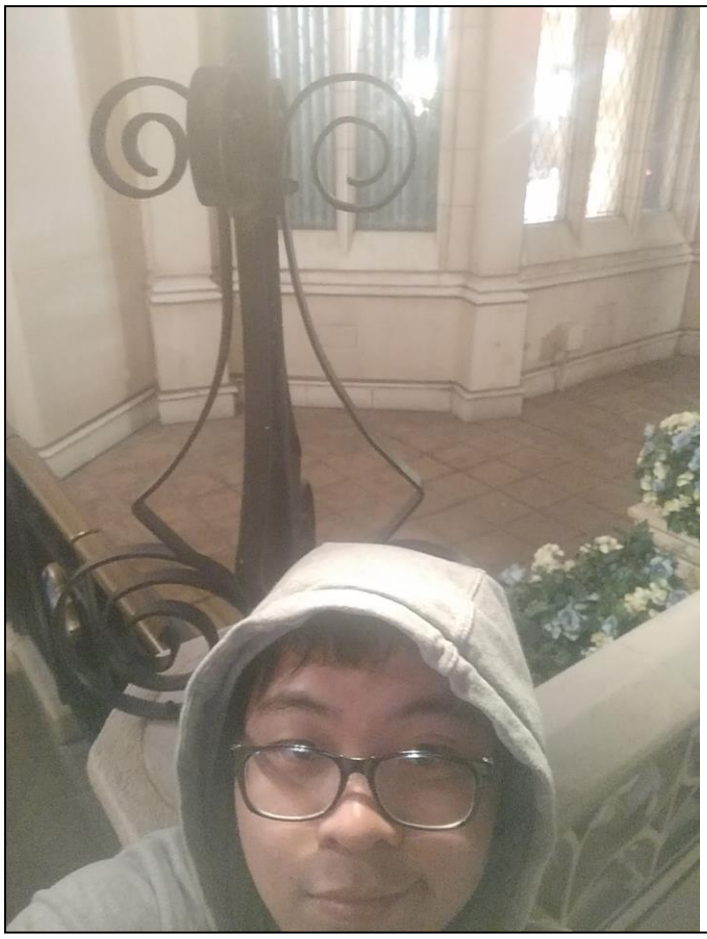

迪士尼的自拍

日期：3 月 25 日

地點：新宿御苑公園賞櫻、成田機場

賞櫻花

心得：最後一天，我們一大早就去新宿的御苑公園賞櫻，我覺得日本的土地很乾淨，不向台灣的很常看到垃圾。而且進公園前要檢查有沒有違禁品。我在裡面買了一些土產，要買回給家人的。裡面有賣牛丼，我覺得很好吃，肉不會太油膩，小菜不會太爛。整體我給八分。我原本想買更多的土產回去，但我帶不夠錢，加上我的行李箱滿了，所以我只買了幾盒。上飛機我這次沒有全程睡，因為旁邊是我朋友，所以有一段時間我和他一起看電影，和他一起討論劇情。但是我第二部電影看到一半就降落了。最後我回到家已經十一點了。

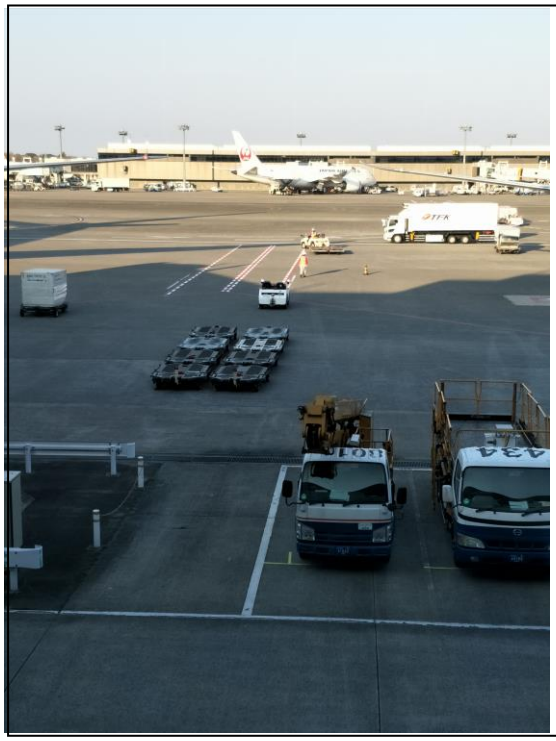

成田機場